

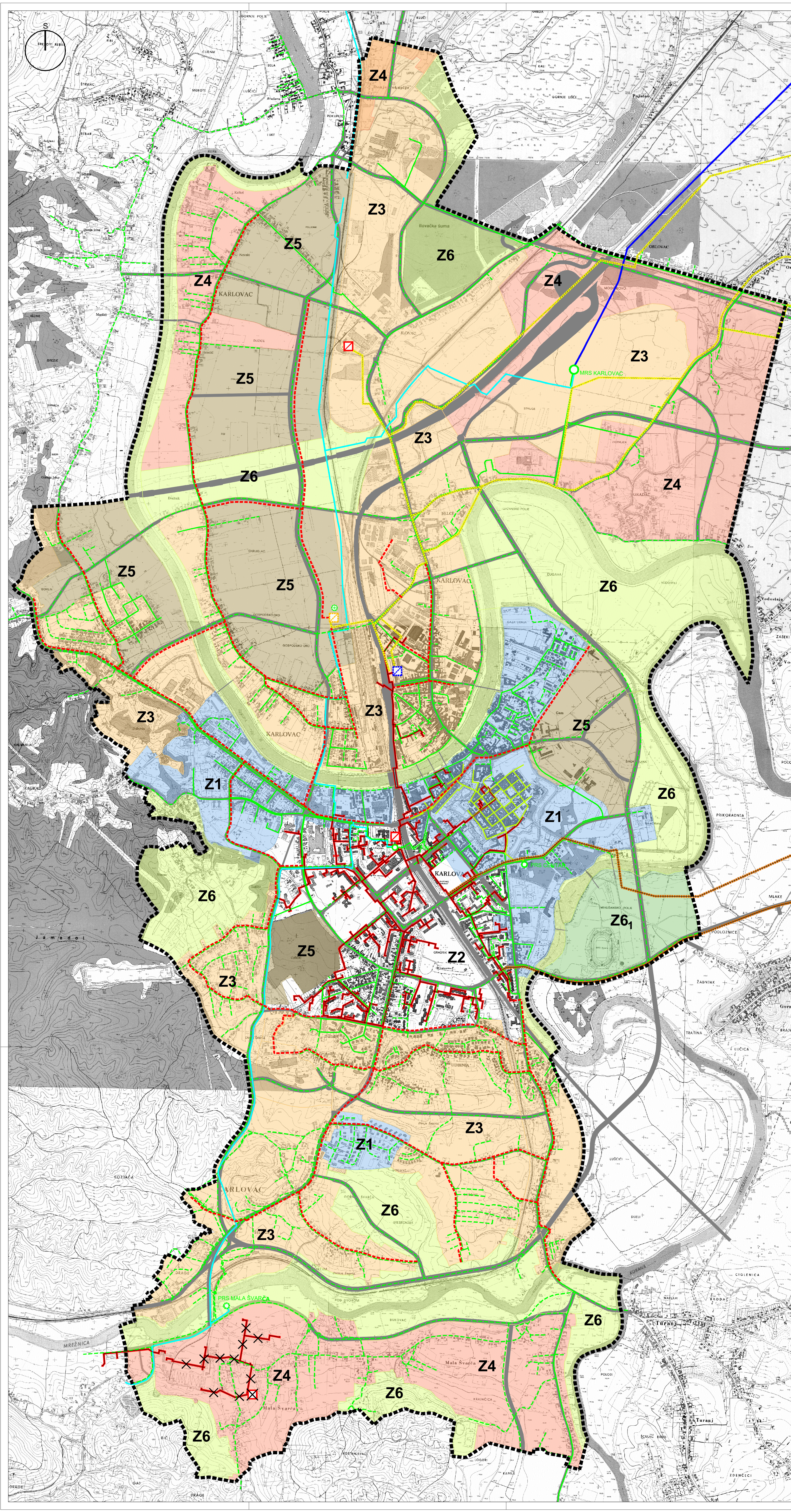

TUMAČ ZNAKOVILJA

- GRANICA OBUHVATA IZMJENA I DOPUNA GUP-a
- TOPLOVODNI SUSTAV**
- TOPLANA - POSTOJEĆA
- TOPLANA - UKIDANJE
- TOPLANA - PLANIRANA (TE-TO Karlovac)
- PRIKLJUČNA STANICA (mjesto priključka toplinske energije s geotermalnih izvora na sustav toplovođa/varijanta)
- TOPLOVOD - POSTOJEĆI
- TOPLOVOD - UKIDANJE
- TOPLOVOD - PLANIRANI
- VARIJANTE DOBAVE TOPLINSKE ENERGIJE S GEOTERMALNIH IZVORA
- VARIJANTE DOBAVE TOPLINSKE ENERGIJE IZ UPOV-a (DIZALICE TOPLINE)
- PLINOOPSKRBNI SUSTAV**
- MAGISTRALNI PLINOVOĐ (70 bara) - POSTOJEĆI
- VISOKOTLAČNI PLINOVOĐ (12 bar) - POSTOJEĆE
- VISOKOTLAČNI PLINOVOĐ (12 bar) - PLANIRANO
- SREDNJETLAČNI PLINOVOĐ (4 bar) - POSTOJEĆE
- SREDNJETLAČNI PLINOVOĐ (4 bar) - PLANIRANO
- NISKOTLAČNI PLINOVOĐ (100 mbar) - POSTOJEĆE
- PLINSKA MJERNO-REDUKCIJSKA STANICA
- PLINSKA REDUKCIJSKA STANICA
- PLINSKA REDUKCIJSKA STANICA PLANIRANA - Približna lokacija
- PLINSKO KOMPRESORSKO POSTROJENJE PLANIRANO - Približna lokacija (u krugu TE-TO)
- ENERGETSKO-KLIMATSKE ZONE**
- Z1 PODRUČJA POD KONZERVATORSKOM ZAŠTITOM
- Z2 PODRUČJA S POSTOJEĆOM MREŽOM CTS-A
- Z3 PODRUČJA NA KOJIMA JE PREDVIĐENO ŠIRENJE POSTOJEĆE MREŽE CTS-A
- Z4 PODRUČJA NA KOJIMA NIJE PREDVIĐENO ŠIRENJE POSTOJEĆE MREŽE CTS-A
- Z5 NEIZGRADENA PODRUČJA PREDVIĐENA ZA GRADNJU I RAZVOJ
- Z6 NEIZGRADENA PODRUČJA - ZELENA I PLAVA INFRASTRUKTURA
- Z6₁ ŠRČ KORANA

Izvor: Smjernica za integraciju održivog energetskeg planiranja i prilagodbe klimatskim promjenama (SECAP) u Generalni urbanistički plan grada Karlovača (Regionalna energetska agencija Sjeverozapadne Hrvatske, Zagreb-Karlovac: 2021. – 2024. godine)



Županija: KARLOVAČKA ŽUPANIJA	
Jednica lokalne samouprave: GRAD KARLOVAC	
Naziv prostornog plana: GENERALNI URBANISTIČKI PLAN GRADA KARLOVCA PROČIŠĆENI KARTOGRAFSKI PRIKAZI NAKON IV. IZMJENA I DOPUNA („Glasnik“ Grada Karlovača broj 14/07, 06/11, 08/14, 13/19, 15/19 - pročišćeni tekst, 17/24 i 21/24 - Ispravak Odluke i pročišćeni tekst)	
Naziv kartografskog prikaza: ENERGETSKI SUSTAVI - TOPLOVODNI SUSTAV I PLINOOPSKRBNI SUSTAV	
Broj kartografskog prikaza: 3.3.B	Mjerilo kartografskog prikaza: 1:10.000
Nositelj izrade: Upravni odjel za prostorno uređenje, gradnju i zaštitu okoliša Grada Karlovača	
Pravna osoba koja je izradila Elaborat: URB/NG d.o.o. za poslove prostornog uređenja i zaštitu okoliša, Zagrebačka cesta 143A, Zagreb	
Pečat pravne osobe koja je izradila Plan: URBING, d.o.o. ZAGREB	Odgovorna osoba: Tihomir Knežić, dipl.ing.arh.
Odgovorni voditelj izrade Elaborata: Darko Martinec, dipl.ing.arh.	Odgovorna osoba: DARKO MARTINEC OVLASŤENI ARHITEKT URBANIST AN-154 M.P.
Pečat Gradskog vijeća: M.P.	Predsjednica Odbora za Statut i Poslovanje: Marina Jarnjević, dipl.iur.
Istovjetnost ovog Elaborata s izvornikom ovjera:	Pečat nadležnog tijela: M.P.