KARLOVAČKA ŽUPANIJA

GRAD KARLOVAC

PROSTORNI PLAN UREĐENJA
izmjene i dopune

1.
KORIŠTENJE I NAMJENA POVRŠINA

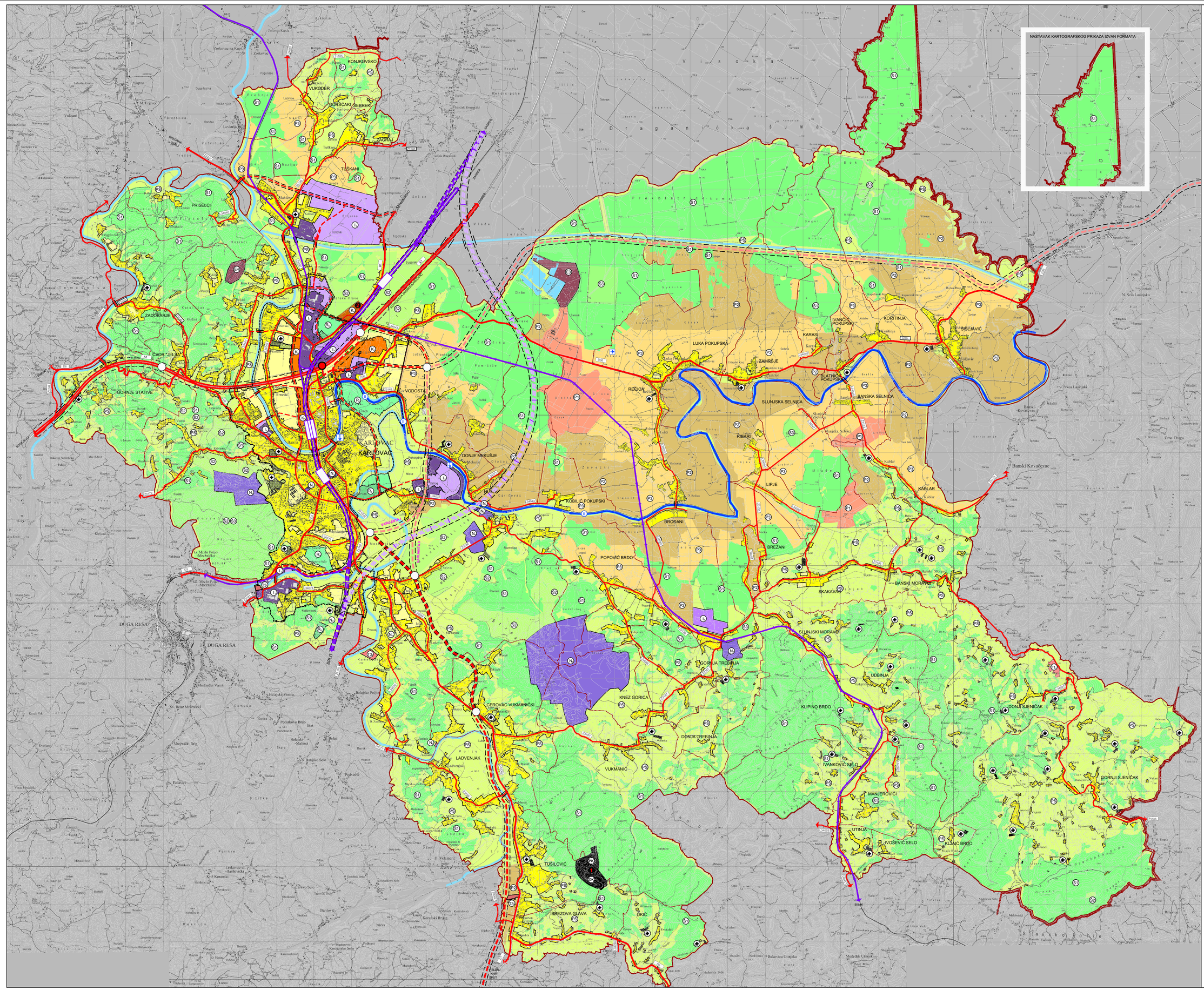

TUMAČ ZNAKOVLJA:

GRANICE

TERITORIJALNE I STATISTIČKE GRANICE

- ŽUPANIJSKA GRANICA
- GRANICA GRADA - GRANICA IZMEĐU I GORJAKA PROJ.a
- GRANICA NASELJA
- GRANICA GUP-a

OSTALE GRANICE

- GRAĐEVINSKO PODRUČJE izgrađen dio
- GRAĐEVINSKO PODRUČJE neizgrađen dio

PROSTORI I POVRŠINE ZA RAZVOJ I UREĐENJE

RAZVOJ I UREĐENJE PROSTORA/POVRŠINA NASELJA

- GRAĐEVINSKO PODRUČJE izgrađen dio
- GRAĐEVINSKO PODRUČJE neizgrađen dio

RAZVOJ I UREĐENJE PROSTORA/POVRŠINA IZVAN NASELJA

- I — GOSPODARSKA NAMJENA - PROIZVODNA
- E — GOSPODARSKA NAMJENA - POVRŠINE ZA IZKORIŠTAVANJE MINERALNIH SIROVINA E3 - opekarska glina, E4 - kvarcni pijesak
- K — GOSPODARSKA NAMJENA - POSLOVNA
- T — GOSPODARSKA NAMJENA - UGOSTITELJSKO -TURISTIČKA T1 - hotel, T3 - kamp
- N — POSEBNA NAMJENA
- R — SPORTSKO-REKREACIJSKA NAMJENA sport - R5, zoološki i botanički vrt - R7, zabavni park - R8
- RECIKLAŽNI CENTAR ZA GOSPODARENJE OTPADOM KARLOVAČKE ŽUPANIJE "BABINA GORA" OK - komunalni otpad
- GRAĐEVINA ZA PRIVREMENO SKLADIŠTENJE OPASNOG OTPADA 1 - u sklopu Regionalnog centra za gospodarenje otpadom Karlovačke županije "Babina Gora" 2 - u sklopu transfer stanice "Novac"
- GRAĐEVINA ZA GOSPODARENJE POSEBNIM KATEGORIJAMA I VRSTAMA OTPADA
- GROBLJE

OSTALO POLJOPRIVREDNO TLO, ŠUME I ŠUMSKO ZEMLJIŠTE

- P1 — POLJOPRIVREDNO TLO ISKLJUČIVO OSNOVNE NAMJENE osobito vrijedno obrađivo tlo
- P2 — POLJOPRIVREDNO TLO ISKLJUČIVO OSNOVNE NAMJENE vrijedno obrađivo tlo
- P3 — POLJOPRIVREDNO TLO ISKLJUČIVO OSNOVNE NAMJENE ostala obrađiva tla
- S1 — ŠUMA ISKLJUČIVO OSNOVNE NAMJENE gospodarska
- S2 — ŠUMA ISKLJUČIVO OSNOVNE NAMJENE zaštitna šuma
- S3 — ŠUMA ISKLJUČIVO OSNOVNE NAMJENE šuma posebne namjene
- P5 — OSTALO POLJOPRIVREDNO TLO, ŠUME I ŠUMSKO ZEMLJIŠTE
- VODNE POVRŠINE

PROMET

CESTOVNI PROMET

- DRŽAVNA CESTA (D) autocesta
- DRŽAVNA CESTA (D) brza cesta
- DRŽAVNA CESTA (D) brza cesta - kondor u ishođivanju
- OSTALE DRŽAVNE CESTE (D)
- ŽUPANIJSKA CESTA (Ž)
- LOKALNA CESTA (L)
- RASKRIŽJE CESTA U DVIJE RAZINE - planirani čvor
- RASKRIŽJE CESTA U DVIJE RAZINE - čvor predviđen za ukinanje
- CESTOVNE GRAĐEVINE most
- CESTOVNE GRAĐEVINE tunel

ŽELJEZNIČKI PROMET

- ŽELJEZNIČKA PRUGA magistralna glavna
- ŽELJEZNIČKA PRUGA II. reda
- PLANIRANA MAGISTRALNA ŽELJEZNIČKA PRUGA IZVAN PLANSKOGA RAZGRANIČENJA
- KOLODVOR putnički (međunarodni promet)
- STAJALIŠTE
- POSTOJEĆE NAPLATNE KUĆICE - UKIDA SE
- PLANIRANE NAPLATNE KUĆICE

RIJEČNI PROMET

- PLOVNI PUT I OZNAKA KLASE
- RIJEČNA LUKA

ZRAČNI PROMET

- ZRAČNA LUKA 2C/1A KATEGORIJE lokacija u istraživanju

M 1:25.000

Županija: **KARLOVAČKA ŽUPANIJA**	
Jedinica lokalne samouprave: **GRAD KARLOVAC**	
Naziv prostornog plana: **PROSTORNI PLAN UREĐENJA - IZMJENE I DOPUNE**	
Naziv kartografskog prikaza: KORIŠTENJE I NAMJENA POVRŠINA	
Broj kartografskog prikaza: **1.**	Mjerilo kartografskog prikaza: **1 : 25.000**
Odluka o donošenju: **Glasnik Grada Karlovca, broj 20/07**	Odluka predstavničkog tijela o donošenju plana: **Glasnik Grada Karlovca, broj 06/11**
Javna rasprava (datum objave): 14.8.2010. "Glasnik" Grada Karlovca br.11/2010. 14.8.2010, Večernji list	Javni uvid od/do: **23.9.2010. - 22.10.2010.**
Pečat tijela odgovornog za provođenje javne rasprave: M.P.	Odgovorna osoba: Gordana Koprivnjak, d.i.a. ime, prezime i potpis

Suglasnost na plan prema Samu.99, Zakona o prostornom uređenju - gradnji (Narodne novine, br. 76/07 i 38/09): Klasa: 350-02/11-02/1, Urbr: 2133/1-07/01-11-6, Datum: 02.05.2011.

URBIA AVO d.o.o. za poslove prostornog uređenja i zaštite okoliša, Zagreb, Av. V. Holjevca 20, tel/fax: 01/230-11-40, www.urbing.hr, e-mail: urbing@urbing.hr	
Pečat pravne osobe koja je izradila plan: M.P.	Odgovorna osoba: Darko Martinec, d.i.a. ime, prezime i potpis
Odgovorni voditelj: Dražislav Dobrinić, d.i.a.	
Pravna osoba koja je izradila plan: d.d.a., za arhitekturu, projektiranje, savjetovanje, urbanizam i prostorno planiranje Karlovac, M.Vrhovca 9, tel/fax:047/ 422 424 e-mail:adf.arhitektura@ka.t-com.hr	
Pečat pravne osobe koja je izradila plan: M.P.	Odgovorna osoba: Vladimir Petrović, d.i.a. ime, prezime i potpis
Odgovorni voditelj: Vladimir Petrović, d.i.a.	

Stručni tim u izradi plana:

Darko Martinec, d.i.a.	Vladimir Petrović, d.i.a.
Dražen Dobrinić, d.i.a.	Branka Petrović, d.i.a.
Jelka Lalić, d.i.a.	Katarina Hajdinić, d.i.a.
Maja Martinec, d.i.a.	Jadranka Gojanović, d.i.a.
	Dušan Milković, stručni tim
	Melita Borota, d.i.a.
	Andreja Perišić, d.i.a.

Pečat predstavničkog tijela: M.P.	Predsjednik predstavničkog tijela: ime, prezime i potpis
Istovjetnost ovog prostornog plana s izvornikom ovjerava: ime, prezime i potpis	Pečat nadležnog tijela: M.P.