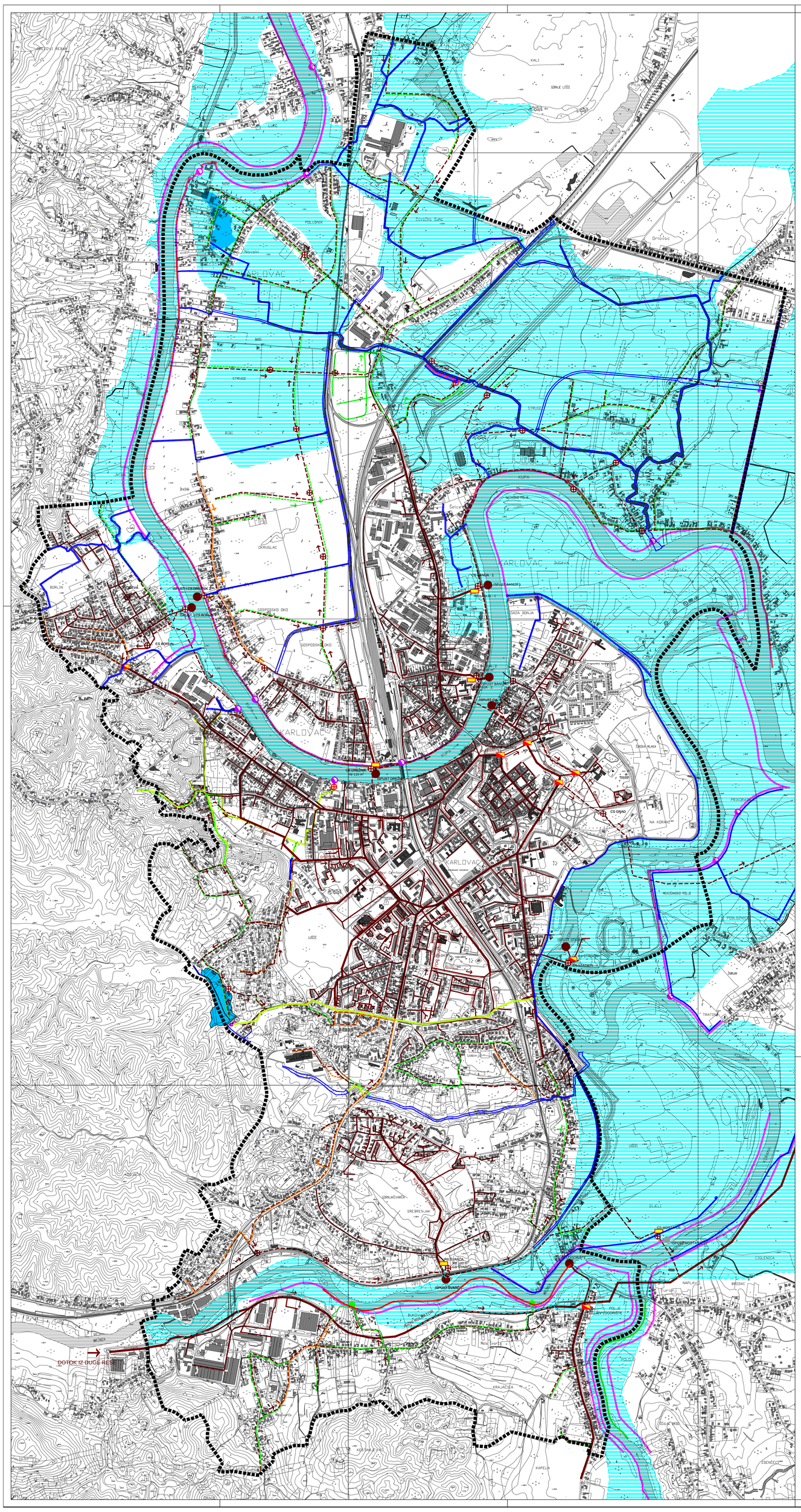
KARLOVAČKA ŽUPANIJA
GRAD KARLOVAC
PROMETNA I KOMUNALNA INFRASTRUKTURNA MREŽA
VODNOGOSPODARSKI SUSTAV - ZAŠTITA I UREĐENJE VODA
TUMAČ ZNAKOVLJA
GRANICA OBUHVATA IZMJENA I DOPUNA GUP-a
HRVATSKA OSNOVNA KARTA (HOK)
ZAŠTITA VODA
ODVODNJA OTPADNIH VODA
GLAVNI DOVODNI KANAL (KOLEKTOR)
OSTALI DOVODNI KANALI
OSTALI DOVODNI KANALI (PLANIRANI)
SMJER ODVODNJE
KANAL OBORINSKE VODE (PLANIRANI)
KANAL OBORINSKE VODE (PLANIRANI)
DOVODNI KANAL- PRENAMIJENIT ĆE SE U OBORINSKI
SMJER ODVODNJE
ISPUST OTPADNIH VODA
ISPUST OTPADNIH VODA (PLANIRANI)
ISPUST OBORINSKIH VODA (PLANIRANI)
CRPNA STANICA
CRPNA STANICA (PLANIRANA)
PLANIRANI RETENCIJSKI BAZEN
KIŠNI PRELJEV
UREĐENJE VODOTOKA I VODA
REGULACIJSKI I ZAŠTITNI SUSTAV
POPLAVNO PODRUČJE
KANAL OBORINSKE ODVODNJE
RETENCIJA ZA OBRANU OD POPLAVA
KOLEKTOR OBORINSKE ODVODNJE
KANAL OBORINSKE ODVODNJE
POSTOJEĆI, U IZGRADNJI I NASIPI PREMA PROJEKTU
"Brza cesta kroz Karlovac, splitski smjer"
LO NASIP RIJEKE KORANE
DO NASIP RIJEKE MREŽNICE
DO NASIP RIJEKE KORANE
NASIP (obaloutvrde) - PLANIRANI
ZID (obaloutvrde) - POSTOJEĆI
ZID (obaloutvrde) - PLANIRANI
AUTOMATSKI ČEP (USTAVA) - POSTOJEĆI
AUTOMATSKI ČEP (USTAVA) - PLANIRANI
CRPNA STANICA
BRANA
USTAVA
ARHEO d.o.o.
projektiranje , prostorno planiranje i inženjering
S
GRAD KARLOVAC
CILJANE IZMJENE I DOPUNE
GENERALNOG URBANISTIČKOG PLANA
GRADA KARLOVCA
3. PROMETNA I KOMUNALNA INFRASTRUKTURNA MREŽA
Županija: KARLOVAČKA
Grad: KARLOVAC
Naziv prostornog plana: CILJANE IZMJENE I DOPUNE GENERALNOG URBANISTIČKOG PLANA GRADA KARLOVCA
Naziv kartografskog prikaza: VODNOGOSPODARSKI SUSTAV - ZAŠTITA I UREĐENJE VODA
Broj kartografskog prikaza: 3.2.B
Mjerilo kartografskog prikaza: 1 : 10000
Odluka o izradi plana: "Glasnik Grada Karlovca", broj 08/13.
Odluka o donošenju plana: "Glasnik Grada Karlovca", broj 08/14.
Objava javne rasprave: "24 sata", od 10.07.2014. "Karlovački tjednik", od 10.07.2014. "Glasnik Grada Karlovca", broj 05/14.
Javni uvid održan: od : 17.07.2014. do : 24.07.2014.
Pečat tijela odgovornog za provođenje javne rasprave: M.P.
Odgovorna osoba za provođenje javne rasprave: Irena Kajfež-Pavlović , dipl.ing.arh.
Pravna osoba koja je izradila plan: ARHEO d.o.o. Tomislavova 11, Zagreb
Pečat pravne osobe koja je izradila plan: M.P.
Direktor : Mario Pezelj, dipl.ing.arh.
Stručni tim u izradi plana: Aron Varga, dipl.ing.arh. - ovlašteni arhitekt; Mario Pezelj, dipl.ing.arh. -ovlašteni arhitekt urbanist; Antonio Baković, dipl.ing.građ. - ovlašteni ing. građ.; Jelena Luketa, dipl.ing.arh.
Josip Horvat, dipl.ing.prometa; Damir Batarelo, dipl.iur.; Vesna Pezelj, dipl. sociolog; Vera Varga, dipl. biolog; Ivan Sović, ing.el.
Odgovorni voditelj izrade plana: Mario Pezelj, dipl.ing.arh. -ovlašteni arhitekt urbanist
Pečat Gradskog vijeća: M.P.
Predsjednik Gradskog vijeća: Damir Mandić
Istovjetnost prostornog plana s izvornikom ovjerava:
Pečat nadležnog tijela: M.P.