





3. UVJETI KORIŠTENJA, UREĐENJA I ZAŠTITE POVRŠINA  
3A. UVJETI KORIŠTENJA I ZAŠTITE GRADITELJSKE BAŠTINE



LEGENDA:

-  GRANICA OBUHVATA DPU-a
-  OGRADA GROBLJA
-  OGRADA GROBLJA NAKON IZMJEŠTANJA GROBNIH REDOVA

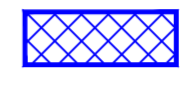
GRADITELJSKA BAŠTINA

-  NEPOKRETNO KULTURNO DOBRO - SAKRALNA GRADEVINA  
Kapela sv. Antuna Pustinjaka (Z-3331)
-  PROSTORNE MEDE KULTURNOG DOBRA  
Kapela sv. Antuna Pustinjaka

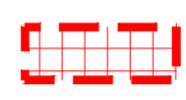
PODRUČJE PRIMJENE POSEBNIH MJERA

-  OBVEZA IZRADE CJELOVITOG RJEŠENJA TRGA  
Kapela sv. Antuna Pustinjaka
-  ETAPNA IZGRADNJA JUŽNOG PARKIRALIŠTA

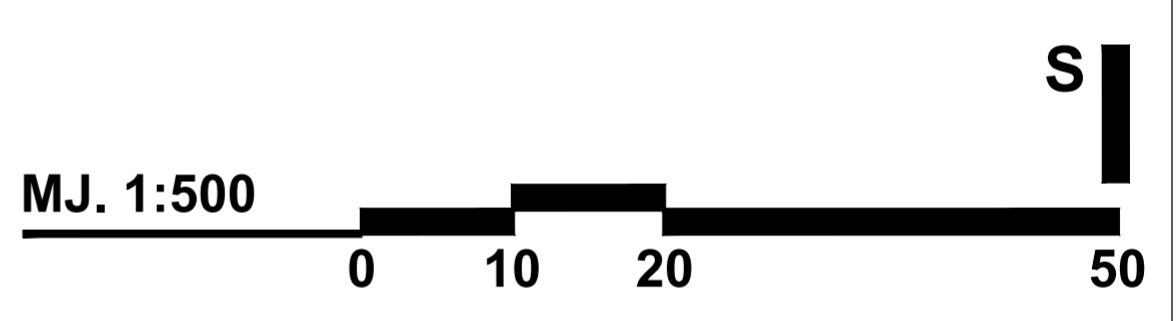
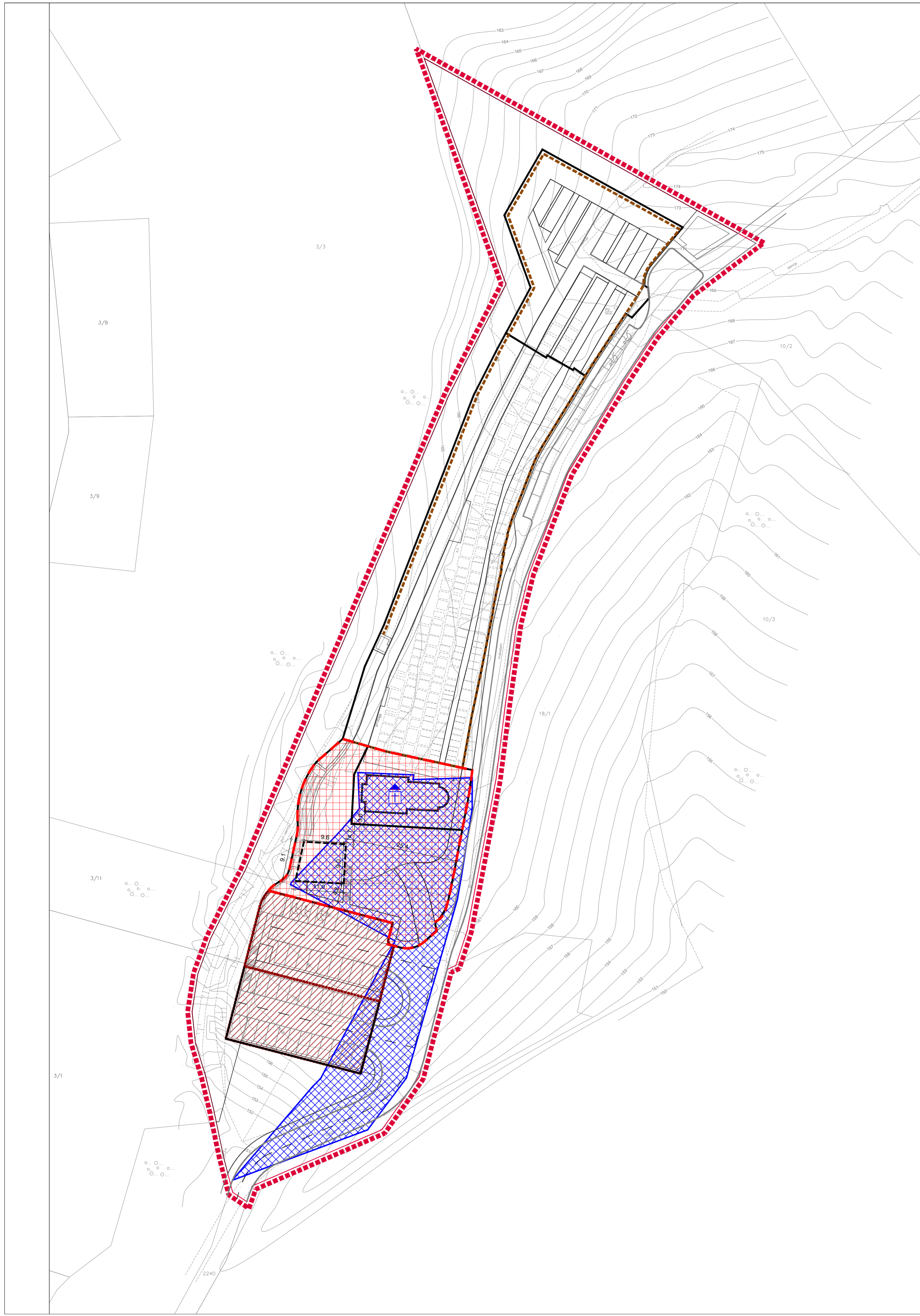

Zupanija:	KARLOVAČKA	Grad:	KARLOVAC
Naziv prostornog plana: <b>DETALJNI PLAN UREĐENJA GROBLJA ZADOBARJE</b>			
Naziv kartografskog prikaza: <b>UVJETI KORIŠTENJA I ZAŠTITE GRADITELJSKE BAŠTINE</b>			
Broj kartografskog prikaza:	3A	Mjerilo kartografskog prikaza:	1 : 500
Odluka o izradi plana: Glasnik Grada Karlovca 13/11	Odluka predstavničkog tijela o donošenju plana: Glasnik Grada Karlovca 07/13		
Javna rasprava (datum objave): Oglas, 25. travnja 2013.g. Večernji list, 26. travnja 2013.g. Glasnik Grada Karlovca 04/13	Javni uvid održan: od 06. svibnja 2013.g. do 04. lipnja 2013.g.		
Pečat tijela odgovornog za provođenje javne rasprave:  M.P.	Odgovorna osoba za provođenje javne rasprave:  GORDANA KOPRIVNJAK, dipl.ing.arh.		
Pravna osoba koja je izradila plan: <b>APE</b> d.o.o. za arhitekturu, planiranje i ostale poslovne djelatnosti Ozaljska 61, 10 000 Zagreb, T. 01/309 - 7572, F. 01/301-1417			
Pečat pravne osobe koja je izradila plan:	Odgovorna osoba: SANDRA JAKOPEC, dipl.ing.arh.		
Odgovorni voditelj izrade nacrtu prijedloga plana: SANDRA JAKOPEC, dipl.ing.arh.			
Stručni tim u izradi plana:			
MIRELA ČORDAŠ, dipl.ing.arh.	LOREDANA FRANKOVIĆ, dipl.ing.grad.		
NIKŠA BOŽIĆ, dipl.ing.arh.	ŽELJKA NEDELJKOVIĆ-ZUNEC, dipl.ing.el.		
ESTERA GOBAC-TRINIĆ, dipl.ing.biol.			
Pečat predstavničkog tijela:	Predsjednik predstavničkog tijela:  MIHOVIL STANIŠIĆ, dipl.ing.poljoprivrede		
Istovjetnost ovog prostornog plana s izvornikom ovjerava:	Pečat nadležnog tijela:  M.P.		