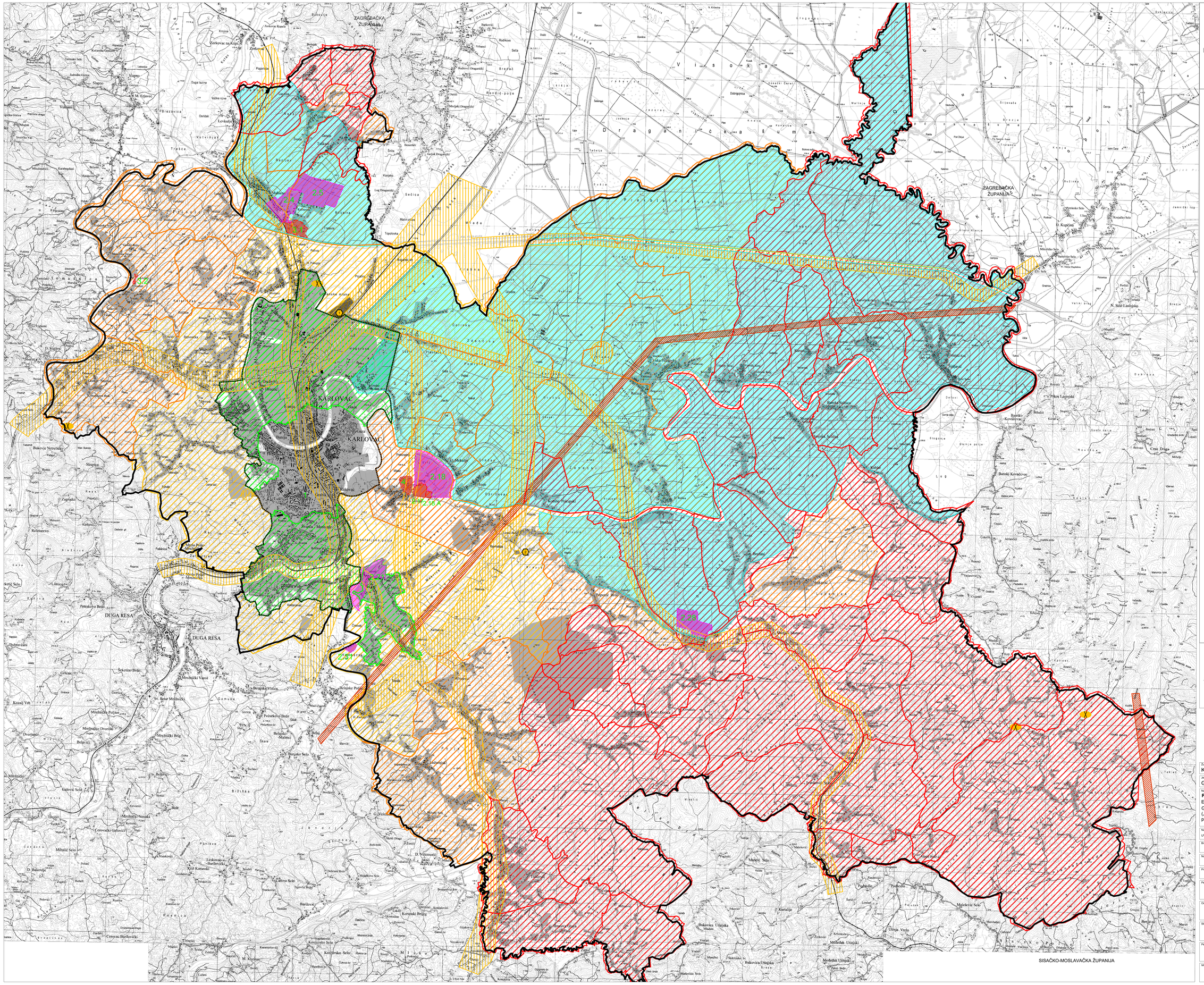

KARLOVAČKA ŽUPANIJA

GRAD KARLOVAC

PROSTORNI PLAN UREĐENJA GRADA KARLOVCA

pročišćeni nakon IV. izmjena i dopuna

UVJETI KORIŠTENJA I ZAŠTITE PROSTORA
3.C. PODRUČJA PRIMJENE POSEBNIH MJERA UREĐENJA I ZAŠTITE

TUMAČ ZNAKOVLJA:

GRANICE

TERITORIJALNE I STATISTIČKE GRANICE

- GRANICA ŽUPANIJE
- GRANICA GRADA I OBUHVATA
- GRANICA GUP-a
- GRANICA NASELJA
- GRAĐEVINSKO PODRUČJE

PODRUČJA PRIMJENE POSEBNIH MJERA UREĐENJA I ZAŠTITE

UREĐENJE ZEMLJIŠTA

- HIDROMELIORACIJA
- OBLIKOVANJE ZEMLJIŠTA UZ INFRASTRUKTURNE GRAĐEVINJE

ZAŠTITA POSEBNIH VRIJEDNOSTI I OBILEŽJA

SANACIJA

- PODRUČJE UGROŽENO BUKOM
- X SANIRANO ODLAGALIŠTE OTPADA
  1.- Bosiljevo
  2.- Lasinjski Brdo
- X NAPUŠTENO EKSPLOATACIJSKO POLJE

PODRUČJA I DIJELOVI PRIMJENE PLANSKIH MJERA ZAŠTITE

- 1 OBUHVAT GENERALNOG URBANISTIČKOG PLANA GRADA KARLOVCA (GUP) (Glasnik Grada Karlovca 14/07, 6/11, 13/19, 15/19 - pročišćeni tekst)
- 2 OBUHVAT OBVEZNE IZRADE URBANISTIČKOG PLANA UREĐENJA (UPU)
  2.5.- UPU postojeća zona Mahičino - I etapa
  2.9.- UPU postojeća zona Mekušje - II. etapa
  2.10.- UPU postojeća zona Mekušje - II. etapa
  2.16 A.- UPU postojeća zona Mekušje - II.A etapa
  2.21.- Kamenjak - Turanj
  2.22.- UPU postojeća zona Skalavac
  2.31.- kamp Turanj
- 3 OBUHVAT DETALJNOG I URBANISTIČKOG PLANA UREĐENJA (DPU I UPU) NA SNAZI
  3.3. - DPU MANDINJ
  3.4. - DPU GRBUŠJE ZADOBARJE
  3.17 - UPU postojeća zona Mekušje - I etapa
  2.18 A - UPU postojeća zona Mekušje - II.A etapa
- 4 OBUHVAT PROVEDBENOG URBANISTIČKOG PLANA
  (PUP) GORNJE MEKUŠJE I. ETAPA (SNOK 7/91 i Glasnik Grada Karlovca 5/10)

OBLICI KORIŠTENJA I NAČIN GRADNJE

ZONE ZA GRADNJU GRAĐEVINA S POTENCIJALNIM IZVORIMA ZAGAĐENJA (IZ ČLANKA 23. ODREDBI ZA PROVEDBU)

- ZONA 1
- ZONA 2
- ZONA 3
- ZONA 4

M 1:25.000

Županija: KARLOVAČKA ŽUPANIJA	
Jedinica lokalne samouprave: GRAD KARLOVAC	
Naziv prostornog plana: **PROSTORNI PLAN UREĐENJA GRADA KARLOVCA** ELABORAT PROČIŠĆENOG TEKSTA ODREDBI ZA PROVEDBU I GRAFIČKOG DIJELA NAKON IV. IZMJENA I DOPUNA („Glasnik" Grada Karlovca broj 01/02, 05/10, 06/11, 17/20, 21/23, 24/23- pročišćeni tekst)	
Naziv kartografskog prikaza: UVJETI KORIŠTENJA I ZAŠTITE PROSTORA - PODRUČJA PRIMJENE POSEBNIH MJERA UREĐENJA I ZAŠTITE	
Broj kartografskog prikaza: 3.C.	Mjerilo kartografskog prikaza: 1:25 000
Nositelj izrade: Upravni odjel za prostorno uređenje, gradnju i zaštitu okoliša Grada Karlovca	
Pravna osoba koja je izradila Elaborat: **URB**/NG d.o.o. za poslove prostornog uređenja i zaštitu okoliša, Zagrebačka cesta 143A, Zagreb	
Pečat pravne osobe koja je izradila Plan: URB/NG d.o.o. ZAGREB	Odgovorna osoba: **Tihomir Knezić, dipl.ing.arh.**
Odgovorni voditelj izrade Elaborata: **Darko Martinec, dipl.ing.arh.**	DARKO MARTINEC dipl.ing.arh. OVLAŠTENI ARHITEKT URBANIST A-U 134
Stručni tim u izradi Elaborata: Darko Martinec, dipl.ing.arh., ovl.arh.urb. - odgovorni voditelj izrade; Maja Martinec Ćunčić, dipl.ing.arh., ovl.arh.urb. - zamjenica odgovornog voditelja; Petra Igrc, dipl.ing.arh., ovl.arh.urb.	
Pečat Odbora za Statut i Poslovnik: M.P.	Predsjednica Odbora za Statut i Poslovnik: **Marina Jarnjević, dipl.iur.** ime, prezime i potpis
Istovjetnost ovog Elaborata s izvornikom ovjerava:	Pečat nadležnog tijela: M.P.