

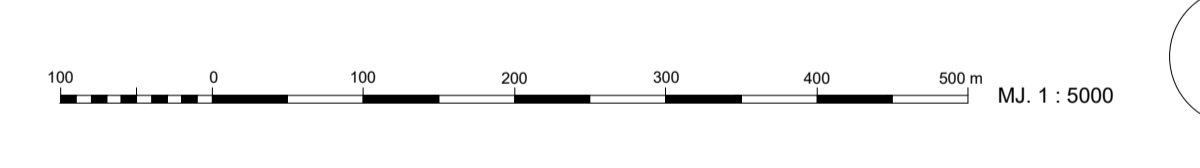

Pročišćena grafika  
**PROSTORNOG PLANA UREĐENJA**  
**GRADA KARLOVCA**  
nakon IV. izmjena i dopuna  
**4.19. GRADEVINSKA PODRUČJA**  
k.o. Donji Sjeničak, Utinja

TUMAČ ZNAKOVILJA:

- |   |  |  |   |
|---|--|--|---|
|   | GRANICA OBLIHVAT/GRANICA GRADA   |  | GRANICA GRADEVINSKOG PODRUČJA   |
|   | GRANICA NASELJA  |  | GRANICA GRADEVINSKOG PODRUČJA   |
|   | GRANICA KATASTRARSKOJ OPĆINE   |  | GRANICA GRADEVINSKOG PODRUČJA   |
| GRADJEVINSKA PODRUČJA I POVRŠINE ZA RAZVOJ I UREĐENJE IZVAN NASELJA |  |  |   |
|   | GRADEVINSKA PODRUČJA NASELJA   |  | POSREDAVAČKA NAMJENA  |
|   | GOSPODARSKA NAMJENA PROIZVODNA   |  | POSREDAVAČKA NAMJENA (po nazivu grupe) - Odrbe za provedbu Članak 77.)                                    |
|   | GOSPODARSKA NAMJENA  |  | BAJNA GORA  |
|   | GOSPODARSKA NAMJENA - POVRŠINA ZA ISKORISTAVANJE MINERALNIH SIROVINA                                       |  | 1 - CENTAR ZA GOSPODARENJE OTPADOM  |
|   | GOSPODARSKA NAMJENA POSLOVNA   |  | 2 - TRANSFER STANICA IOVAC  |
|   | GOSPODARSKA NAMJENA  |  | NEUREĐENI DIOJEVI   |
|   | UGOSTITELJSKO-TURISTIČKA   |  | GRADEVINSKA PODRUČJA  |
|   | JAVNA I DRUŠTVENA NAMJENA  |  | SPORTSKO-REKREACIJSKE ZONE IZVAN GRADEVINSKOG PODRUČJA  |
|   | SPORTSKO-REKREACIJSKA NAMJENA  |  | RS - sportsko-rekreativna zona Šumbar   |
| INFRASTRUKTURA  |  |  |   |
|   | OS MAGISTRALNOG PLINOVODA  |  | OS DRŽAVNE CESTE  |
|   | OS POSTOJEĆE I PLANIRANE SREDNJEI NAPONSKE I VISOKONAPONSKE ELEKTRONNE ENERGETSKE MREŽE (35,110,220,400kV) |  | MIJESTA PRIKLJUČKA NA D1 ZA NEPOSREDNU PROVEDBU PLANA (Članak 60.)  |
|   | OS PLANIRANE BRZE CESTE  |  | PROFIL PRISTUPNE CESTE  |
|   | KORIDOR AUTOCESTE I BRZE CESTE   |  | VATROGASNOG CENTRA KARLOVAC (Odrbe za provedbu Članak 60.c.)  |
|   | OS AUTOCESTE   |  | OS PLANIRANE GLAVNE MAGISTRALNE ŽELJEZNIČKE PRUGE   |
| PODRUČJA PRIMJENE PLANSKIH MJERA                                    |  |  |   |
|   | GENERALNI URBANISTIČKI PLAN GRADA KARLOVCA (GUP) NA SNAZI  |  | DPU, UPU, PUP NA SNAZI  |
|   | OBRIBA IZDAJE URBANISTIČKOG PLANA UREĐENJA (UUP)   |  | 3.1 - DPU MAHOČNO   |
|   | 2.4 - Mahočno - centar   |  | 3.2 - DPU GROBLJE ZADOBARJE   |
|   | 2.5 - poslovna zona Mahočno - I etapa  |  | 4-17 - UPU poslovna zona Mekušje - I etapa  |
|   | 2.18 - poslovna zona Mekušje - II etapa  |  | 4-18 - UPU poslovna zona Mekušje - II etapa   |
|   | 2.21 - Karlovač - Turanj   |  | 4 - PUP "GORNJE MEKUŠJE"  |
|   | 2.29 - poslovna zona Skakavac  |  | NEPOSREDNA PROVEDBA PLANA NA PODRUČJIMA PLANIRANIM S DETALJNOŠĆU PROPISANOM ZA URBANISTIČKI PLAN UREĐENJA |
|   | 2.31 - kamp Turanj   |  |   |

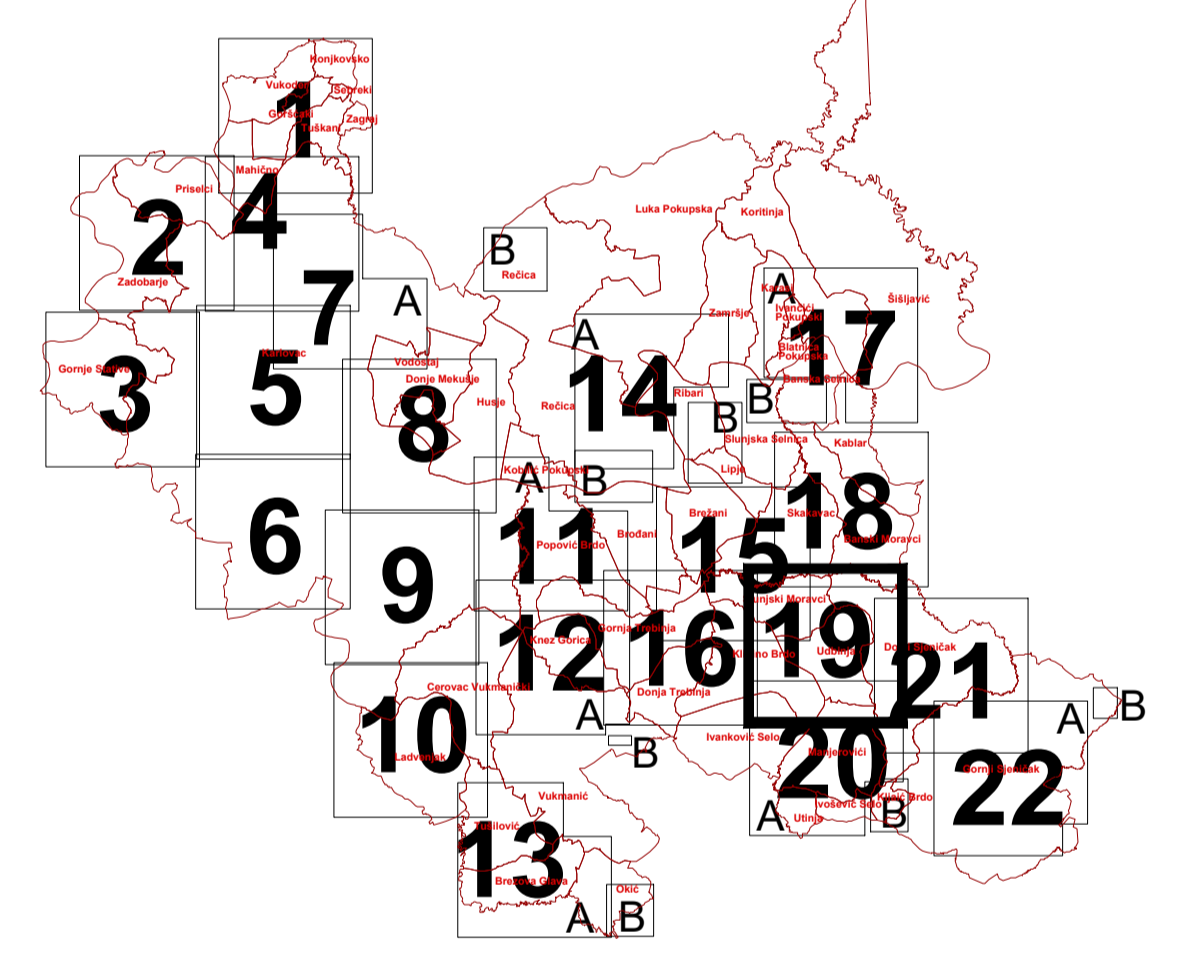

Županija: KARLOVAČKA ŽUPANIJA	
Jednica lokalne samouprave: GRAD KARLOVAC	
Naziv prostornog plana: PROSTORNI PLAN UREĐENJA GRADA KARLOVCA ELABORAT PROČIŠĆENOG TEKSTA ODREDBI ZA PROVEDBU I GRAFIČKOG DIJELA NAKON IV. IZMJENA I DOPUNA („Glasnik“ Grada Karlovcra broj 01/02, 05/10, 06/11, 17/20, 21/23, 24/23-pročišćeni tekst)	
Naziv kartografskog prikaza: GRADEVINSKA PODRUČJA - k.o. Donji Sjeničak, Utinja	Mjerilo kartografskog prikaza: 1:5000
Broj kartografskog prikaza: 4.19.	
Naštelj izdaje: Upravni odjel za prostorno uređenje, gradnju i zaštitu okoliša Grada Karlovcra	
Pravna osoba koja je izradila Elaborat: <b>URB/ING, d.o.o.</b> za poslovne prostorne uređenje i zaštitu okoliša, Zagrebačka cesta 143A, Zagreb	
Počat pravne osobe koja je izradila Plan: <b>URB/ING, d.o.o.</b>	Odgovorna osoba: Tihomir Knežić, dipl.ing. arh.
Odgovorni voditelj izrade Elaborata: <b>Darko Martinec, dipl.ing. arh.</b>	
Stružni tim u izradi Elaborata: Darko Martinec, dipl.ing. arh., ovi. arh. urb. - odgovorni voditelj izrade; Maja Martinec Čučević, dipl.ing. arh., ovi. arh. urb. - zamjenica odgovornog voditelja; Petra Igrc, dipl.ing. arh., ovi. arh. urb.	
Počat Odbora za Statut i Prostovnik: <b>Marina Jarnjević, dipl. iur.</b>	
Ime i prezime voditelja: M.P.	Ime i prezime potpis: M.P.
Imenovanje ovog Elaborata s izvornikom ovjerava: [Stamp]	Počat nadležnog tijela: [Stamp]