

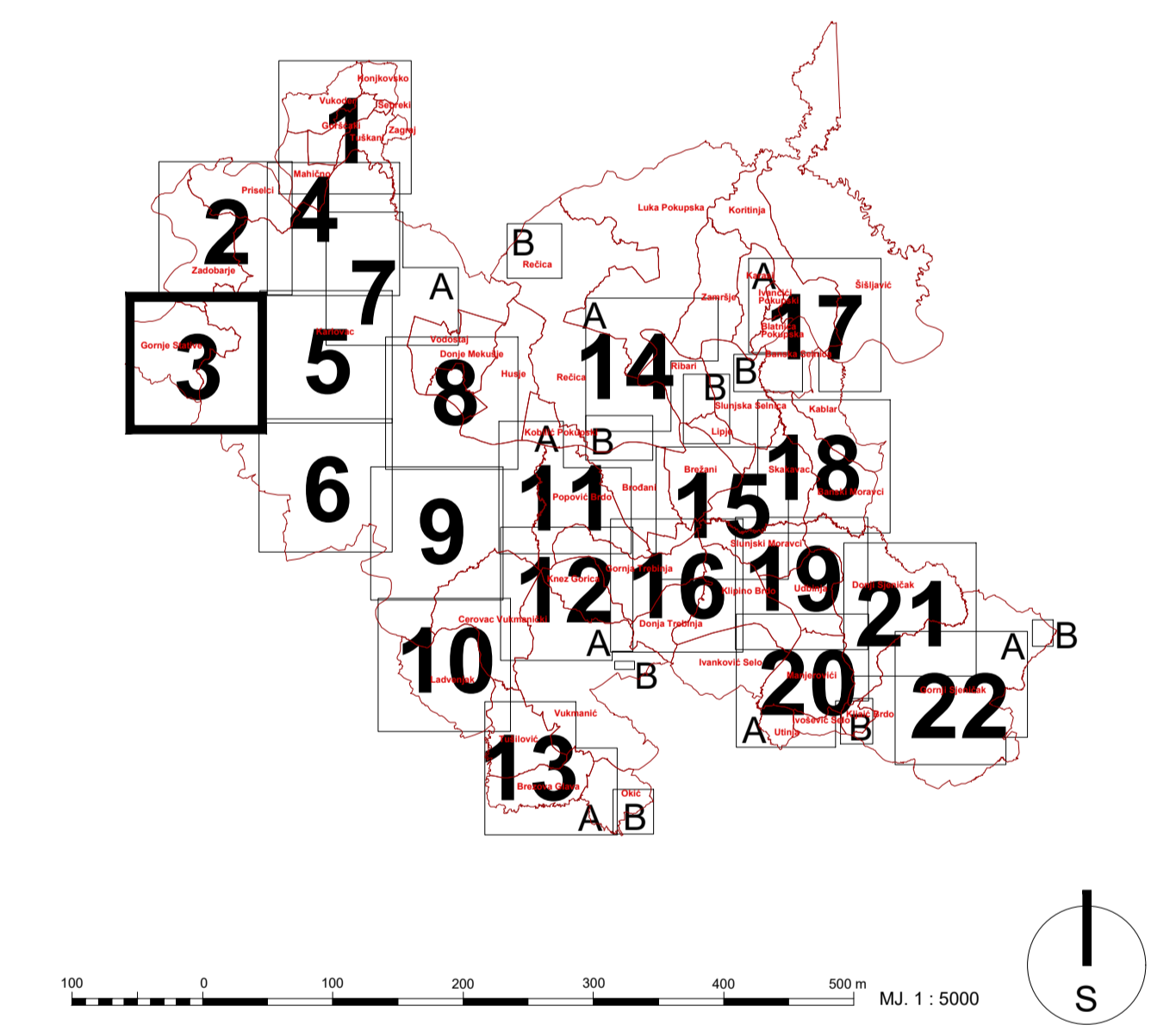

Pročišćena grafika
**PROSTORNOG PLANA UREĐENJA
GRADA KARLOVCA**
nakon IV. izmjena i dopuna
4.3. GRADEVINSKA PODRUČJA
k.o. Gornje Stative, Zadobarje,
Velika Jelsa, Zagrad

TUMAČ ZNAKOVILJA:

	GRANICA OBUHVATA/GRANICA GRADA		GRANICA GRADEVINSKOG PODRUČJA ugrađeni dio
	GRANICA NASELJA		GRANICA GRADEVINSKOG PODRUČJA neugrađeni dio
	GRANICA KATASTRARSKE OPĆINE		GRADEVINSKA PODRUČJA NASELJA
	GRANICA GRADEVINSKOG PODRUČJA		GOSPODARSKA NAMJENA PROJEKCIJNA 1 - Gornje Mekušje 1. i., Gornje Mekušje 2. i., Jug Mata Elektronički energetske mreže, 1 - Plovača, 1 - PPK, 1 - Banja-Rovca, 1 - Mašino 1 i 2, 1 - Skakavac, 1 - Plovača, 1 - Bratova Glava, 1 - Mašino, 1 - Kova
	GOSPODARSKA NAMJENA - POVRŠINA ZA ISKORISTAVANJE MINERALNIH SIROVINA 1 - općinska glina, 1 - svakovinski šljunak		ZONA ZABRANJENE GRADNJE/ ZONA GRANICNE GRADNJE
	GOSPODARSKA NAMJENA POSLOVNA K - Dvobit, K ₂ - Hrištec, K ₃ - Selača-Gradac, K ₄ - Rovca		NESMETAN PROLAZ mimovrsta širina 10,0 m
	GOSPODARSKA NAMJENA - UGOSTITELJSKO-TURISTIČKA 1 - hotel, T3 - ankamp (T3 - Mesto Polje, T3 - Turaj, T3 - Mašino, T4 - Červen, T5 - Ljubavac)		GRUBLJE (po naziv grupi) - Otvorene za provedbu Članak 77.)
	JAVNA I DRUŠTVENA NAMJENA D - policija/vatrogasni/vjetrobrani sadržaji bolnice		1 - CENTAR ZA GOSPODARENJE OTPADOM BANIJA GOSRA 2 - TRANSFER STANICA ILOVAC
	SPORTSKO-REKREACIJSKA NAMJENA R1 - rekreativna zona (Trenkovača šuma) R2 - zona za sport (R1, Rovca, R2, Kovača) R3 - rekreativna zona (Luka Plovača) R4 - rekreativna zona (Luka Plovača) R5 - rekreativna zona (Luka Plovača) R6 - rekreativna zona (Luka Plovača) R7 - rekreativna zona (Luka Plovača) R8 - rekreativna zona (Luka Plovača) R9 - rekreativna zona (Luka Plovača) R10 - rekreativna zona (Luka Plovača)		NEUREĐENI DIJELOVI GRADEVINSKOG PODRUČJA
	SPORTSKO-REKREACIJSKA NAMJENA R1 - rekreativna zona (Trenkovača šuma) R2 - zona za sport (R1, Rovca, R2, Kovača) R3 - rekreativna zona (Luka Plovača) R4 - rekreativna zona (Luka Plovača) R5 - rekreativna zona (Luka Plovača) R6 - rekreativna zona (Luka Plovača) R7 - rekreativna zona (Luka Plovača) R8 - rekreativna zona (Luka Plovača) R9 - rekreativna zona (Luka Plovača) R10 - rekreativna zona (Luka Plovača)		SPORTSKO-REKREACIJSKE ZONE IZVAN GRADEVINSKOG PODRUČJA R1 - sportko-rekreativna zona Šumbar R2 - zona za rekreativnu namjenu (Kamena, Kamena, R1/R2) - zona za rekreativnu namjenu Kupa - Karlovac R3 - sportko-rekreativna zona Luka Plovača SPORTSKO-REKREACIJSKA NAMJENA U NASELJU (Otvorene za provedbu Članak 60.a.)
	OS MAGISTRALNOG PLINOVODA		OS DRŽAVNE CESTE
	OS POSTUJUĆE I PLANIRANE SREDNJE NAPONSKE I VISOKONAPONSKE ELEKTRONIČKE ENERGETSKE MREŽE (35, 110, 220, 400kV)		MJESTA PRIKLJUČKA NA D I ZA NEPOSREDNU PROVEDBU PLANA (Članak 60.b.)
	OS PLANIRANE BRZE CESTE		PROFIL PRISTUPNE CESTE VATROGASNOG CENTRA KARLOVAC (Otvorene za provedbu Članak 60.c.)
	KORIDOR AUTOCESTE I BRZE CESTE		OS PLANIRANE GLAVNE MAGISTRALNE ŽELJEZNIČKE PRUGE
	OS AUTOCESTE		OS POSTUJUĆE ŽELJEZNIČKE PRUGE
	PODRUČJA PRIMIJENE PLANSKIH MJERA		DPU, UPU, PUP NA SNAZI 3.1 - DPU MAŠINO 3.2 - DPU GRUBLJE ZADOBARJE 4.1-7 - UPU poslovna zona Mekušje - I etapa 4.8 A - UPU poslovna zona Mekušje - II etapa 4. - PUP "GORNJE MEKUŠJE"
	GENERALNI URBANISTIČKI PLAN GRADA KARLOVCA (GUP) NA SNAZI		NEPOSREDNA PROVEDBA PLANA NA PODRUČJIMA PLANIRANIM S DETALJNOŠĆU PROPISANOM ZA URBANISTIČKI PLAN UREĐENJA
	OBLASTI IZDAJE URBANISTIČKOG PLANA UREĐENJA (UPU)		
	2.4 - Mašino - centar 2.5 - poslovna zona Mašino - I etapa 2.18 - poslovna zona Mekušje - II etapa 2.21 - Karlovac - Turaj 2.29 - poslovna zona Skakavac 2.31 - kamp Turaj		



Županija: KARLOVAČKA ŽUPANIJA	
Jednica lokalne samouprave: GRAD KARLOVAC	
Naziv prostornog plana: PROSTORNI PLAN UREĐENJA GRADA KARLOVCA ELABORAT PROČIŠĆENOG TEKSTA ODREDBI ZA PROVEDBU I GRAFIČKOG DIJELA NAKON IV. IZMJENA I DOPUNA („Glasnik“ Grada Karlovca broj 01/02, 05/10, 06/11, 17/20, 21/23, 24/23-pročišćeni tekst)	
Naziv kartografskog prikaza: GRADEVINSKA PODRUČJA - k.o. Gornje Stative, Zadobarje, Velika Jelsa, Zagrad	
Broj kartografskog prikaza: 4.3.	Mjerilo kartografskog prikaza: 1:5000
Nositelj izrade: Upravni odjel za prostorno uređenje, gradnju i zaštitu okoliša Grada Karlovca	
Pravna osoba koja je izradila Elaborat: URB/AG d.o.o. za poslovne prostorne uređenja i zaštitu okoliša, Zagrebačka cesta 143A, Zagreb	
Pečat pravne osobe koja je izradila Plan: URB/ING, d.o.o. ZAGREB	Odgovorna osoba: Tihomir Knežić, dipl.ing.arh.
Odgovorni voditelj izrade Elaborata: Darko Martinec, dipl.ing.arh.	DARKO MARTINEC dipl.ing.arh. ODLAZENI ARHITEKT A.U.14 U.P.
Stručni tim u izradi Elaborata: Darko Martinec, dipl.ing.arh., ovl.arh.urb. - odgovorni voditelj izrade; Maja Martinec Čučić, dipl.ing.arh., ovl.arh.urb. - zamjenica odgovornog voditelja; Petra Igrc, dipl.ing.arh., ovl.arh.urb.	
Pečat Odbora za Statut i Prostovnik: M.P.	Predsjednica Odbora za Statut i Prostovnik: Marina Jarnjević, dipl.iur.
Isloženost ovog Elaborata s izvornikom odvojeno: M.P.	