

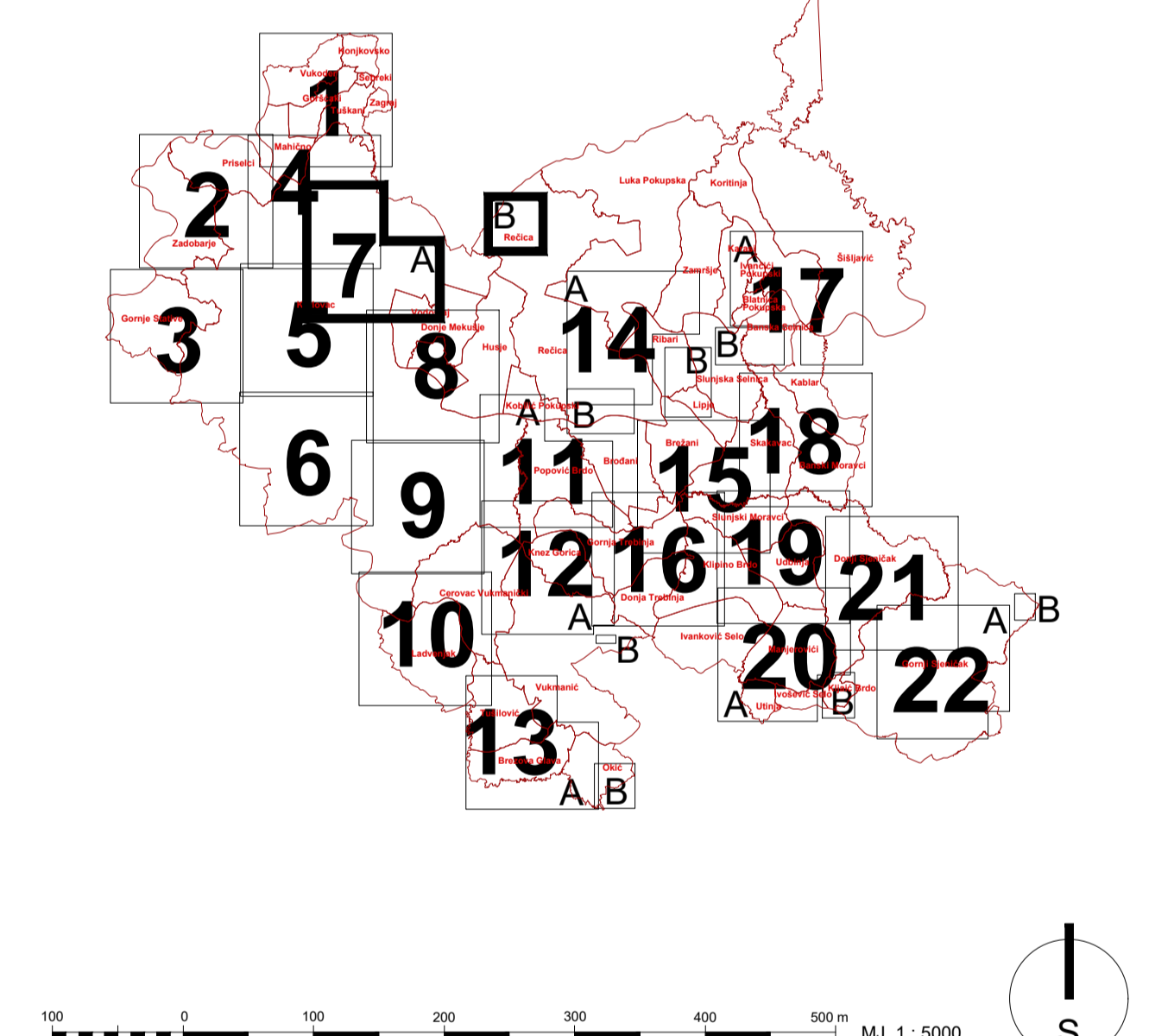

Pročišćena grafika PROSTORNOG PLANA UREĐENJA GRADA KARLOVCA nakon IV. izmjena i dopuna 4.7. GRADEVINSKA PODRUČJA k.o. Donje Pokupje, Karlovac I, Donje Mekušje, Rečica

TUMAČ ZNAKOVILJA:

- | | |
|--|---|
| GRANICA OBLIVATA/GRANICA GRADA | GRANICA GRADEVINSKOG PODRUČJA |
| GRANICA NASELJA | GRANICA GRADEVINSKOG PODRUČJA neizgrađeni dio |
| GRANICA KATAstarske OPĆINE | GRANICA GRADEVINSKOG PODRUČJA izgrađeni dio |
| GRADEVINSKA PODRUČJA I POVRŠINE ZA RAZVOJ I UREĐENJE IZVAN NASELJA | |
| GRADEVINSKA PODRUČJA NASELJA | POSEBNA NAMJENA (poza naziva grupe) - Odbredbe za provedbu Članak 77.) |
| GOSPODARSKA NAMJENA PROIZVODNA
I - Gornje Mekušje 1 i 4, Gornje Mekušje 2 i 4, Jug Muta
Brijuni, I. - Mesto priobalje, I. - Pločnik, I. - PPK, I.
Banja-Rovac, I. - Mahiće 1 i 2, I. - Skakavac, I. -
Pločnik brdo, I. - Brezova Glava, I. - Mahiće, I. - Kove | POSEBNA NAMJENA
BAJNA GORA
1 - CENTAR ZA GOSPODARENJE OTPADOM
2 - TRANSFER STANICA I LOVAC |
| GOSPODARSKA NAMJENA - POVRŠINA ZA
ISKORISTAVANJE MINERALNIH SIROVINA
E - općinska glina, E - svanovi šljunak | NEUREĐENI DIJELOVI
GRADEVINSKOG PODRUČJA |
| GOSPODARSKA NAMJENA POSLOVNA
K - Dubok, K ₂ - Hrištci, K ₃ - Selača-Gradac, K ₄ - Rovac | SPORTSKO-REKREACIJSKE ZONE IZVAN
GRADEVINSKOG PODRUČJA
R3 - sportsko-rekreativna zona Šumbar |
| GOSPODARSKA NAMJENA
UGOSTITELJSKO-TURISTIČKA
T - hotel, T3 - autobusni (T3 - Mesto Polje, T3 - Turanj,
T3 - Hrištci), T4 - Červenč, T5 - Ljubovnja | SPORTSKO-REKREACIJSKA NAMJENA
R3 - zona uz potok veslačke staze Kupa - Kamenski,
R3/R3 ₁ - zona uz potok veslačke staze Kupa - Karlovac,
R3 ₂ - sportsko-rekreativna zona Luka Pločnik |
| JAVNA I DRUŠTVENA NAMJENA
G - policijska/vatrogasna/prateći sadržaji | SPORTSKO-REKREACIJSKA NAMJENA U
NASELJU (Odbredbe za provedbu Članak 60. a.) |
| SPORTSKO-REKREACIJSKA NAMJENA
R - rekreativna zona (Tropoljski špilni
R6 - zona sporta (R6 - Rovac, R6 - Korana)
R7 - rekreativna zona (Dvorište, R7 - zabavni park
Švarka, R8 - rekreativna zona Sv. Doroceja | |
-
- | | |
|--|---|
| OS MAGISTRALNOG PLINOVODA | OS DRŽAVNE CESTE |
| OS POSTOJEĆE I PLANIRANE
SREDNJEI NAPONSKE I VISOKONAPONSKE
ELEKTRIČNE ENERGETSKE MREŽE
(35, 110, 220, 400kV) | MJESTA PRIKLJUKA NA D1 ZA
NEPOSREDNU PROVEDBU PLANA
(Članak 60. b.) |
| OS PLANIRANE BRZE CESTE | PROFIL PRISTUPNE CESTE
VATROGASNOG CENTRA KARLOVAC
(Odbredbe za provedbu Članak 60. c.) |
| KORIDOR AUTOCESTE I BRZE CESTE | OS PLANIRANE GLAVNE MAGISTRALNE
ŽELJEZNIČKE PRUGE |
| OS AUTOCESTE | OS POSTOJEĆE ŽELJEZNIČKE PRUGE |
-
- | | |
|--|--|
| PODRUČJA PRIMJENE PLANSKIH MJERA
GENERALNI URBANISTIČKI PLAN GRADA
KARLOVCA (GUP) NA SNAZI
ODREDBA IZDAJE URBANISTIČKOG
PLANA UREĐENJA (UPU) | DPU, UPU, PUP NA SNAZI
3.1 - DPU MAHOČKO |
| 1 - poslovna zona Mahiće - I etapa
2.18 - poslovna zona Mekušje - II etapa
2.21 - Karlovac - Turanj
2.29 - poslovna zona Skakavac
2.31 - kamp Turanj | DPU GROBLJE ZADOBARJE
3.2 - DPU GROBLJE ZADOBARJE
4-17 - UPU poslovna zona Mekušje I i A etapa
4-18 A - UPU poslovna zona Mekušje I i A etapa
4 - "PUP GORNJE MEKUŠJE" |
| | NEPOSREDNA PROVEDBA PLANA NA
PODRUČJIMA PLANIRANIM
S DETALJNOŠĆU PROPISANOM
IZ URBANISTIČKI PLAN UREĐENJA |



Županija: KARLOVAČKA ŽUPANIJA	
Jednica lokalne samouprave: GRAD KARLOVAC	
Naziv prostornog plana: PROSTORNI PLAN UREĐENJA GRADA KARLOVCA ELABORAT PROČIŠĆENOG TEKSTA ODREDBI ZA PROVEDBU I GRAFIČKOG DIJELA NAKON IV. IZMJENA I DOPUNA („Glasnik“ Grada Karlovca broj 01/02, 05/10, 06/11, 17/20, 21/23, 24/23-pročišćeni tekst)	
Naziv kartografskog prikaza: GRADEVINSKA PODRUČJA - k.o. Donje Pokupje, Karlovac I, Donje Mekušje, Rečica	
Broj kartografskog prikaza: 4.7.	Mjerilo kartografskog prikaza: 1:5000
Nositelj izrade: Upravni odjel za prostorno uređenje, gradnju i zaštitu okoliša Grada Karlovca	
Pravna osoba koja je izradila Elaborat: URB/IG d.o.o. za poslovne prostorne uređenja i zaštitu okoliša, Zagrebačka cesta 143A, Zagreb	
Počat pravne osobe koja je izradila Plan: URB/IG, daa ZAGREB	Odgovorna osoba: Tihomir Knežić, dipl.ing.arh.
Odgovorni voditelj izrade Elaborata: Darko Martinec, dipl.ing.arh.	DARKO MARTINEC dipl.ing.arh. OVLASTENI ARHITEKT A-1/14 U.P.
Stručni tim u izradi Elaborata: Darko Martinec, dipl.ing.arh., ovl.arh.urb. - odgovorni voditelj izrade Maja Martinec Čučević, dipl.ing.arh., ovl.arh.urb. - zamjenica odgovornog voditelja Petra Igrić, dipl.ing.arh., ovl.arh.urb.	
Počat Odbora za Statut i Prostovnik: Marina Jarnjević, dipl.iur.	
M.P.:	ime, preime i potpis:
Ishodnost ovog Elaborata s izvornikom odnosa:	Počat nadležnog tijela:

