5I19-28

SKAKAVAC-28

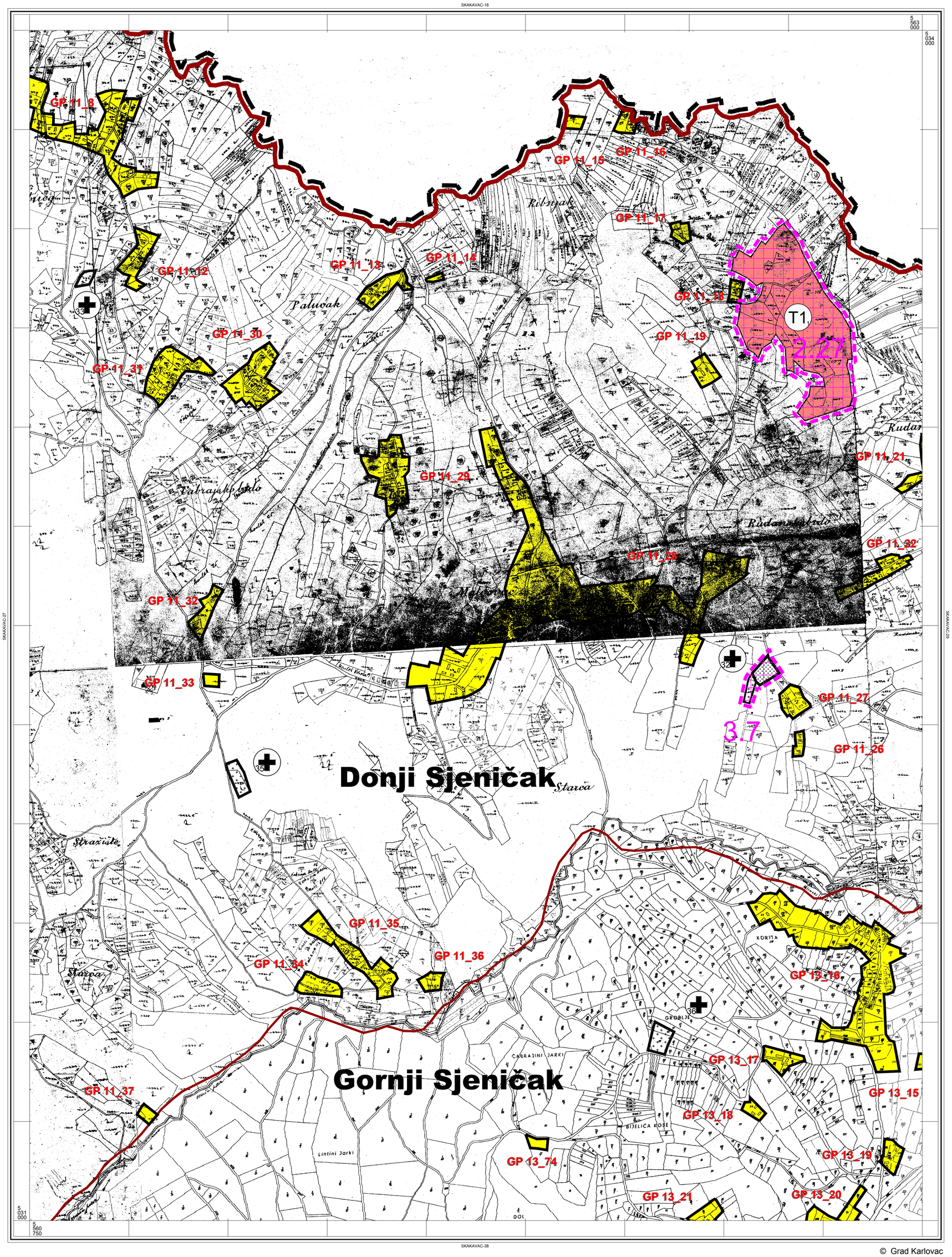

© Grad Karlovac

Mjerilo 1 : 5000

100 0 100 200 300 400 500m

KATASTARSKE OPĆINE
A DONJI SJENIČAK
B GORNJI SJENIČAK

SKAKAVAC-28

KARLOVAČKA ŽUPANIJA

GRAD KARLOVAC

PROSTORNI PLAN UREĐENJA

izmjene i dopune

4.70

GRAĐEVINSKA PODRUČJA

TUMAČ:

- GRANICA ŽUPANIJE
- GRANICA GRADA
- GRANICA OBUHVATA PPUG-a
- GRANICA NASELJA
- GRANICA GRAĐEVINSKOG PODRUČJA izgrađeni dio
- GRANICA GRAĐEVINSKOG PODRUČJA neizgrađeni dio

GRAĐEVINSKA PODRUČJA I POVRŠINE ZA RAZVOJ I UREĐENJE IZVAN NASELJA

- DG NEDG — GRAĐEVINSKA PODRUČJA NASELJA
- (I) GOSPODARSKA NAMJENA PROIZVODNA
- (E) GOSPODARSKA NAMJENA - POVRŠINA ZA ISKORIŠTAVANJE MINERALNIH SIROVINA opekarska glina - E3, kvarcni pijesak - E4
- (K) GOSPODARSKA NAMJENA POSLOVNA
- (T) GOSPODARSKA NAMJENA UGOSTITELJSKO-TURISTIČKA T1 - hotel, T3 - kamp
- (R) SPORTSKO-REKREACIJSKA NAMJENA R6 - sport, R7 - zoološki i botanički vrt, R8 - zabavni park
- (N) POSEBNA NAMJENA
- GROBLJE
- 1 - REGIONALNI CENTAR ZA GOSPODARENJE OTPADOM - BABINA GORA; 2 - TRANSFER STANICA ILOVAC

INFRASTRUKTURA

- OS MAGISTRALNOG PLINOVODA
- OS POSTOJEĆE I PLANIRANE VISOKONAPONSKE ELEKTRIČNE ENERGETSKE MREŽE (110,220,440kV)
- OS PLANIRANE BRZE CESTE
- KORIDOR AUTOCESTE I BRZE CESTE
- OS AUTOCESTE
- OS DRŽAVNE CESTE
- OS PLANIRANE GLAVNE MAGISTRALNE ŽELJEZNIČKE PRUGE IZVAN PLANSKOG RAZDOBLJA
- OS POSTOJEĆE ŽELJEZNIČKE PRUGE

PODRUČJA PRIMJENE PLANSKIH MJERA

- (1) GENERALNI URBANISTIČKI PLAN GRADA KARLOVCA (GUP)
- (2) URBANISTIČKI PLAN UREĐENJA (UPU)
- (3) DETALJNI PLAN UREĐENJA (DPU)
- (4) PROVEDBENI URBANISTIČKI PLAN (PUP)

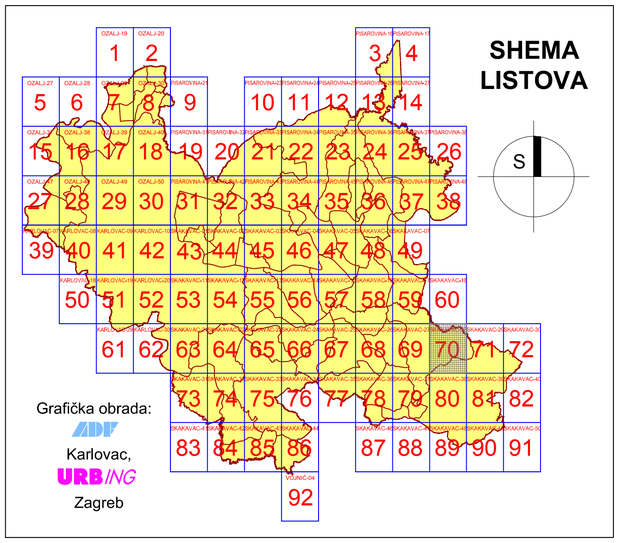

Županija: **KARLOVAČKA ŽUPANIJA**	
Jedinica lokalne samouprave: **GRAD KARLOVAC**	
Naziv prostornog plana: **PROSTORNI PLAN UREĐENJA - IZMJENE I DOPUNE**	
Naziv kartografskog prikaza: **GRAĐEVINSKA PODRUČJA**	
Broj kartografskog prikaza: **4.70.**	Mjerilo kartografskog prikaza: **1 : 5.000**
Odluka o izradi: **Glasnik Grada Karlovca, broj 20/07**	Odluka predstavničkog tijela o donošenju plana: **Glasnik Grada Karlovca, broj 06/11**
Javna rasprava (datum objave): **14.9.2010. ¨Glasnik¨ Grada Karlovca br.11/2010 14.9.2010. Večernji list**	Javni uvid održan: **23.9.2010.-22.10.2010.**
Pečat tijela odgovornog za provođenje javne rasprave: M.P.	Odgovorna osoba: Gordana Koprivnjak, d.i.a. ime, prezime i potpis
Suglasnost na plan prema članku 98. Zakona o prostornom uređenju i gradnji (Narodne novine, br. 76/07 i 38/09): Klasa: 350-02/11-02/1, Urbr: 2133/1-07/01-11-6, Datum: 02.05.2011.	
Pravna osoba koja je izradila plan: URB/ING, d.o.o. za poslove prostornog uređenja i zaštite okoliša, Zagreb, Av. V. Holjevca 20, tel/fax: 01/230-11-40, www. urbing.hr, e-mail: urbing@urbing.hr	
Pečat pravne osobe koja je izradila plan: M.P.	Odgovorna osoba: Darko Martinec, d.i.a. ime, prezime i potpis
Odgovorni voditelj: Držislav Dobrinić, d.i.a.	
Pravna osoba koja je izradila plan: ADF, d.o.o., za arhitekturu, projektiranje, savjetovanje, urbanizam i prostorno planiranje Karlovac, M.Vrhovca 9, tel/fax:047/ 422 424,e-mail:adf.arhitektura@ka.t-com.hr	
Pečat pravne osobe koja je izradila plan: M.P.	Odgovorna osoba: Vladimir Petrović, d.i.a. ime, prezime i potpis
Odgovorni voditelj: Vladimir Petrović, d.i.a.	
Stručni tim u izradi plana: Darko Martinec, d.i.a.; Držislav Dobrinić, d.i.a.; John Leko, d.i.p.; Maja Martinec, d.i.a.	Vladimir Petrović, d.i.a.; Brankica Petrović, d.i.a.; Katarina Hajdinić, d.i.a.; Jadranko Gojanović, d.i.g.; Dušan Milković, stroj.teh.; Vlatka Borota, d.i.a.; Anamarija Rodak, d.i.a.
Pečat predstavničkog tijela: M.P.	Predsjednica Gradskog Vijeća: Nada Murganić, dipl.soc.radnik ime, prezime i potpis
Istovjetnost ovog prostornog plana s izvornikom ovjerava: ime, prezime i potpis	Pečat nadležnog tijela: M.P.